

4
2025

会
報

たどつ

TADOTSU
CHAMBER OF
COMMERCE AND
INDUSTRY MAGAZINE

CCI

第 844 号

●発行所 / 多度津商工会議所

●印刷 / (有) 西山印刷所



四國鉄道の沿線の地 多度津ステーション

多度津町を代表する版画家 武田三郎氏の作品「たどつステーション」

* CONTENTS *

2P ◆ 商業部会 ◆ 工業部会

- ◆ 視察研修のご案内 ◆ 会費納入(前期)
- ◆ LOBO調査(2月期)
- ◆ 多度津町経済動向調査(第4四半期)

3P ◆ 新会員紹介

- ◆ 社会保険料率 ◆ 雇用保険料率
- ◆ 香川県警(注意喚起)

4P ◆ 青年部だより ◆ 女性会だより

- ◆ 中小企業大 大学校研修案内

5P ◆ 補助金のお知らせ

6P ◆ 個別窓口相談

- ◆ 令しき多度津の物語
- ◆ 行事予定 ◆ 事務局だより

会員を募集
しています!

まだ当所の会員になられて
いない取引先や、お知り合い
の事業所がございましたら、
是非ご紹介ください。

工業部会



2月18日、当所相談室において工業部会(部会長 蒲生信一)は部会会議を開催しました。

蒲生部会長の挨拶後、会議に入り、令和7年度工業部会関連の事業計画、予算について協議し、企業視察、ボウリング大会、研修会、交流会の実施等を決定して、閉会しました。



商業部会



2月19日、当所会議室において商業部会(部会長 住吉昭男)は部会会議を開催しました。

住吉部会長挨拶後、会議に入り、令和7年度の商業部会関連の事業計画、予算について協議し、商業振興支援補助、先進地視察、中心市街地通行量調査、研修会の実施等を決定して、閉会しました。



視察研修のご案内

下記のとおり視察研修を実施しますので、ご案内いたします。

実施日/ **6月20日(金)・21日(土)**
【1泊2日】

視察先/ 「EXPO2025 大阪関西万博」
平城宮跡、興福寺、法隆寺、中宮寺

参加費/ **25,000円**
(お申込時に納入ください)

定員/ **20名**

※定員になり次第締切



お問い合わせ
当所
33-4000

会費納入についてのお願い

令和7年度会費を納入していただく時期になりました。会費納入について「口座振替扱い」にされている会員の皆様は、**4月21日(月)**にご指定の口座から振替させていただきます。

金額については事前に郵送にて通知させていただきます。

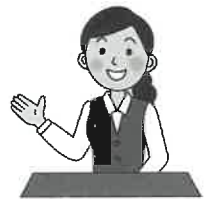

お問合せ ☎33-4000

LOBO調査(早期景気観測) 2025年2月結果

【日商LOBO調査ホームページ】 <https://cci-lobo.jcci.or.jp/>

業況DIは、コスト増が続く中、天候不順で全業種悪化
先行きは、改善示すも不変的な見方多く、力強さ欠く

業況DIは、▲20.5(前月比▲5.1ポイント)

小売業・サービス業は、年始需要が一服する中、急激な気温低下による客足減少と電気代等のコスト増で悪化した。卸売業は、飲食品や日用品の引き合い減少で悪化した。また、製造業では、機械器具関係全般が力強さを欠き、建設業は、公共工事が一服する中、一部で降雪による工事停滞の影響が見られ、悪化した。(全業種で業況DIが1.0ポイント以上悪化したのは、2024年6月以來8か月ぶり)

長引く物価高に伴う消費マインドの低迷、円安基調や燃油価格の上昇に伴うコスト負担増、深刻な人手不足など長期的課題の山積が続いている。様々なコスト増が続く中、2度に渡る大寒波の影響もあり、中小企業の業況は2か月連続で悪化を示した。

先行き見通しDIは、▲15.6(今月比+4.9ポイント)

足元で実質賃金がプラス基調で推移する中、新年度関連商品等の需要増への期待感が小売業を中心にかがえる。

一方、長期化する消費マインドの低迷、コスト負担増、人材不足、価格転嫁など、下振れリスクは多い。また、第2次トランプ政権による世界情勢の不安定を懸念する声も引き続き聞かれた。中小企業の先行きは、改善を示すも、不変的な見方が多く、力強さを欠く状況が続いている。

全国の概況(全産業)

業種別(全国)	建設	製造	卸売	小売	サービス				
業況(前月比)	↓	↓	↓	↓	↓				
ブロック	北海道	東北	北陸信越	関東	東海	関西	中国	四国	九州
業況	↓	↓	↓	↓	↓	↓	↓	↓	↓

多度津町経済動向調査

第4四半期調査結果(R7.1~3月)

原材料、仕入単価、エネルギーコスト上昇するも
価格転嫁の進展と売上増加に伴い採算も改善し、
業況も2期連続の改善。
来期見通しは、業況は悪化とする予測が増加。

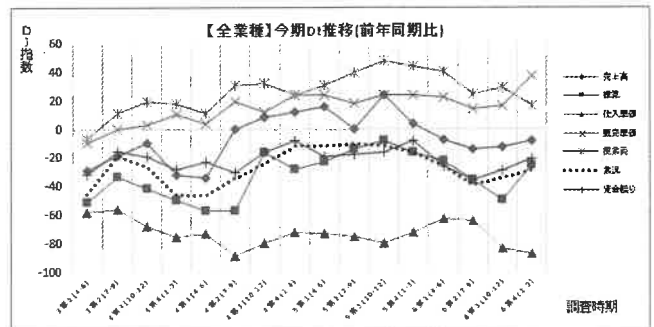

【概況】全業種では、「売上」「販売単価」「業況」「資金繰り」「採算」で改善。「仕入単価」「従業員」は悪化。厳しい状況が続いているものの改善の動きがみられる。

【業種別業況】	製造	建設	卸・小売	サービス
今期	→	↑	↑	↓
来期予測	↓	←	→	↑

新会員紹介 入会ありがとうございました!

事業所	代表者	所在地	事業内容
精進葉膳IPPUKU	福崎 智子	多度津町本通 2丁目5-50	飲食

会員情報変更

事業所名: 西野金陵(株)多度津工場

代表者変更	[変更前] 前田 良平
	[変更後] 工場長 横田 圭市郎

事業所名: 合同会社ファイブアップたどつ

事業所名変更	[変更前] connect
	[変更後] 合同会社ファイブアップたどつ

社会保険料率改正のご案内

社会保険料率の改正は令和7年3月分(4月納付)から対象となりますので、ご注意ください。

健康保険料率	10.33% → 10.21%
介護保険料率	1.60% → 1.59%

雇用保険料率変更のお知らせ

令和7年4月1日から令和8年3月31日までの雇用保険料率は以下のとおりです。
※労災保険料率の変更はありません。

〈令和7年度の雇用保険料率〉(赤字は変更部分)

事業の種類	負担者		失業等給付・育児休業給付の保険料率	雇用保険二事業の保険料率	①+② 雇用保険料率
	① 労働者負担 (失業等給付・育児休業給付の保険料率のみ)	② 事業主負担			
一般の事業	5.5 / 1,000	9 / 1,000	5.5 / 1,000	3.5 / 1,000	14.5 / 1,000
(令和6年度)	6 / 1,000	9.5 / 1,000	6 / 1,000	3.5 / 1,000	15.5 / 1,000
農林水産・※ 清酒製造の事業	6.5 / 1,000	10 / 1,000	6.5 / 1,000	3.5 / 1,000	16.5 / 1,000
(令和6年度)	7 / 1,000	10.5 / 1,000	7 / 1,000	3.5 / 1,000	17.5 / 1,000
建設の事業	6.5 / 1,000	11 / 1,000	6.5 / 1,000	4.5 / 1,000	17.5 / 1,000
(令和6年度)	7 / 1,000	11.5 / 1,000	7 / 1,000	4.5 / 1,000	18.5 / 1,000

(枠内の下段は令和6年4月~令和7年3月の雇用保険料率)

※園芸サービス、牛馬の育成、酪農、養鶏、養豚、内水面養殖および特定の船員を雇う事業については一般の事業の率が適用されます。

注意喚起 あなたの家のIoT機器が悪用されている!?

インターネットバンキング不正送金事案などで「踏み台」に!

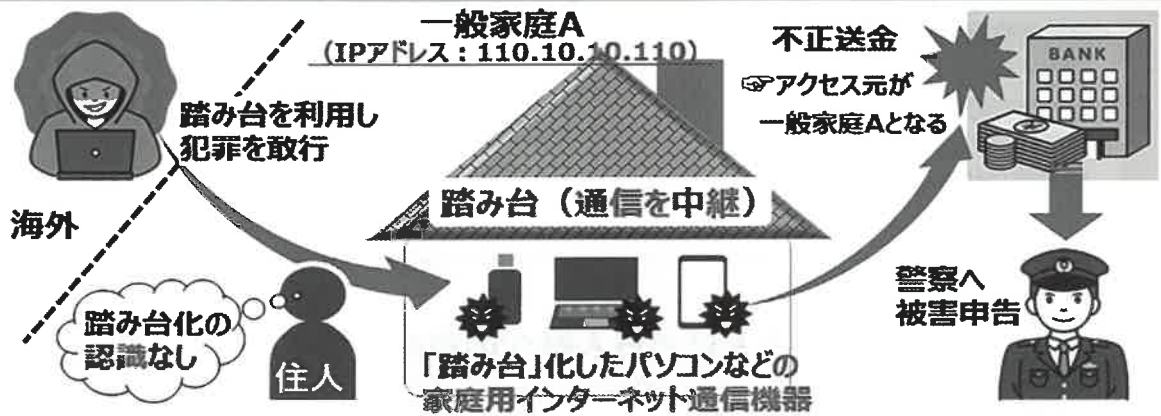

どんな悪用事例がある?

- ◆ 警察では マルウェアに感染した家庭用パソコンやIoT機器が悪用されプロキシサービスを通じて犯罪の踏み台となる事例を確認しています。
- 事例1 海外で放送されているTV番組やインターネット配信の動画を視聴するためのIoT機器がマルウェアに感染しており、不正送金の踏み台に悪用されていた。
- 事例2 「余っているネット帯域を他者に共有して利益が得られる」という、いわゆる収益 アプリをインストールし、他者へ自身のネット帯域の貸し出しに同意したところ、不正送金の踏み台に悪用されていた。

自宅のIoT機器を悪用されないために...

- ・ 安価な製品の利用はマルウェアに感染するリスクがあります。最低限のセキュリティ基準を満たしたIoT製品にラベルを付与するJC-STAR制度が本年3月から始まります。安心できるラベル付きのIoT製品を購入し、利用しましょう。
- ・ フリーソフトやアプリのインストールはマルウェア感染や、悪用されるリスクがあります。制作元をよく確認し、不審なソフトやアプリのインストールは行わないようにしましょう。
- ・ その他、使用している機器のウイルスチェックや使用しない機器のネットワークからの切断など、基本的な対策を徹底しましょう。



もしかして悪用されている...? → 不安があれば警察にご相談を!!
最寄りの警察署又はサイバー犯罪相談窓口 → <https://www.npa.go.jp/bureau/cyber/soudan.html>

香川県警察本部サイバー犯罪対策課 087-833-0110



青年部だより

日本商工会議所青年部 第44回全国大会 「ほとめきFUKUOKAくるめ大会」に参加!

2月12日～2月16日にかけて開催された標記大会に、多度津 YEGメンバーが出席してまいりました。まだまだ寒さが厳しい時分の開催でしたが、全国の仲間が一同に集まり、会場は熱気に包まれていました。

大会名の「ほとめき」とは、九州で「おもてなし」を意味する言葉のようです。来訪者をあたたかく迎え、地域の魅力を伝えるおもてなしの心は、まさに地域活性化の大切な要素なのではないかと、改めて考えさせられました。



女性会だより

女性会会員募集!

当女性会では、会員同士交流を深めながら、さまざまな事業に取り組んでいます。私たちと一緒に楽しく活動し、多度津町を盛り上げていきましょう!

主な活動

- * 講演会・研修会の開催
- * 県外視察研修の開催
- * 町内イベントへの協力参加
- * 桃陵苑でのボランティア活動
- * 「四国八十八箇所霊場と遍路道」の世界遺産化への協力

入会資格

町内で商工業に従事する女性ならびに
本会の趣旨に賛同する女性

会費

年間2,000円

申込先

多度津商工会議所女性会事務局
TEL33-4000



中小企業大学校

研修のご案内

企業は人なり! 人材から人財への育成をサポート!

中小企業大学校は中小企業の人材育成を目的に経営者、後継者、管理者、担当者を対象とし、受講者毎にカリキュラムを設定した内容で研修を行う国が運営する教育研修機関です。四国キャンパスが開設され、受講しやすくなりました!

関西校		
研修テーマ	研修日程	受講料
[No.09] 人と組織を動かす「コミュニケーション活性化」講座	5/13～15	32,000円
[No.10] 大阪・関西万博記念研修「未来の経営を考える!」	5/20～21	22,000円
[No.11] 実践で学ぶ! 5Sで進める現場改善	5/20～6/18	39,000円
[No.12] 若手リーダーのためのモチベーションマネジメント(5月)	5/27～28	22,000円
[No.13] コスト高騰に立ち向かう「値決め」経営	5/30	16,000円

四国キャンパス		
研修テーマ	研修日程	受講料
[No.102] 中堅管理者研修	5/20～21	22,000円

広島校		
研修テーマ	研修日程	受講料
[No.2] 新任管理者研修(5月開催)	5/7～9	29,000円
[No.3] 部下指導のためのコーチング(広島駅前開催)	5/8～9	22,000円
[No.4] 消費者行動に学ぶマーケティング(広島駅前開講)	5/12～13	22,000円
[No.5] 「働きがい」を高めるワークエンゲージメント講座	5/13～14	22,000円
[No.6] 決算書の読み方入門講座(5月開催)	5/14～16	32,000円
[No.7] 実践で学ぶ! 人事制度構築の考え方・進め方(広島駅前開催)	5/15～6/19	36,000円
[No.8] 事業継続計画(BCP)のつくり方(広島駅前開催)	5/20～21	22,000円
[No.9] 実践的仕事管理術	5/28～30	32,000円

研修に行こう!



《中小企業大学校派遣研修事業》

【補助対象】中小企業の経営者、後継者等で50歳未満の方
【補助費用】受講料、往復旅費、宿泊費の1/2以内を助成

※補助を受けるには受講前に申請が必要となりますのでご注意ください。

お問合せは
かがわ産業支援財団 ☎087-868-9903
当所 ☎33-4000

◎研修の詳細、申込状況はwebでご確認ください!

中小企業大学校

補助金情報

最新情報は、各補助金の公式サイトにて詳細を確認し、公募要領を必ず一読してください！
※補助金は目的と目標達成のための経営計画を作成し、審査を通った申請のみ補助が受けられる制度です。

IT導入補助金

- 業務の効率化やDXの推進、セキュリティ対策に向けたITツール等の導入費用を支援
- インボイス対応に活用可能！安価なITツールの導入にも活用可能！小規模事業者は最大4/5補助！

<活用イメージ・補助事象> (赤字は令和6年度補正予算での拡充点)

種別/期間	適用種別	インボイス特		
		インボイス対応期間	電子取引期間	セキヨウAI対応期間
活用イメージ	ITツールを導入して、業務効率化やDXを推進	販路拡大・顧客の中小企業・小規模事業者で導入してITツールを導入	ITツールを導入してインボイス対応に対応	サイバーセキュリティ対策を実施
補助対象事業	ソフトウェア購入費、クラウド利用料 (最大2年分) 導入費用 (保守サポートやマニュアル作成等の費用に限り、IT費用の定率を算入する) (電子取引期間)	ソフトウェア購入費	クラウド利用料 (最大2年分)	94%・91%・87%の助成率 (最大2年分) (※1)
補助率	ITツールの導入費が1〜3万円：50万円〜150万円 4万円以上、150万円〜450万円	(a)インボイス特対象期間：1年 (b)販路拡大等分析期間：50万円〜3,000万円まで (c)事務費、専門家経費：200万円	ITツール：1年度：〜50万円 2年度以上：〜350万円 PC・タブレット等：〜10万円 クラウド利用料：〜20万円	大企業：1/2 中小企業：1/2 小規模事業者：2/3
補助率	中小企業：1/2 小規模事業者：2/3	(a)インボイス特対象期間：1年 (b)・(c)：2/3	〜50万円以下：3/4 (小規模事業者)：4/5 50万円〜350万円：2/3 ハードウェア購入費：1/2	大企業：1/2 中小企業：1/2 小規模事業者：2/3

(※1) (独)経産省地理院地図 (IPA) F54N-セキヨウ (補助対象) 及び 地理院地図サービス
(※2) 3万円以上地域貢献活動費・50万円以内で実施している従業員数が全従業員数の30%以上であることを示した事業計画

○第1次交付申請期間は、3/31(月)〜5/12(月)まで
※複数社連携IT導入枠のみ3/31(月)〜6/16(月)まで
詳細は、特設サイトにてご確認ください。 **IT補助金** 

サービス等生産性向上IT導入支援事業事務局ポータルサイト→

ものづくり・商業・サービス生産性向上促進補助金

- 生産性向上や持続的な賃上げに向けて取り組む、革新的な製品・サービスの開発または生産プロセス等の省力化のための設備投資・システム構築を支援
- 機械装置、システム構築費、専門家経費などが対象 (機械装置やシステム構築への投資を行うことが必須)

	製品・サービス高付加価値化枠	グローバル枠
要件	革新的な新製品・新サービスの開発による高付加価値化	海外事業の実施による国内の生産性向上
補助上限	750万円〜2,500万円	3,000万円
補助率	中小企業1/2、小規模・再生2/3	中小企業1/2、小規模2/3
補助対象経費	<共通> 機械装置・システム構築費 (必須)、技術導入費、専門家経費、運搬費、クラウドサービス利用費、原材料費、外注費、知的財産権等関連経費 <グローバル枠のみ> 海外旅費、通訳・翻訳費、広告宣伝・販売促進費	
その他	収益納付は求めません。	

○19次公募申請期間は、4/11(金)〜4/25(金)17時まで
詳細は、特設サイトにてご確認ください。 
ものづくり補助金 ものづくり補助金総合サイト→

事業承継・M&A補助金

- 中小企業の生産性向上、持続的な賃上げに向けて、事業承継に際しての設備投資や、M&A・PMIの専門家活用費用等を支援！
- 新たにPMI推進枠(M&A後の経営統合費用を支援する制度)が追加され、補助上限も引き上げられました。

要件	事業承継枠	専門家活用枠	PMI推進枠	商業・再生枠
5年以内に親族内承継又は従業員承継を予定している事	補助事業期間に経営資源を継承する、又は継承の受け手	M&A/PMI/経営資源を継承する予定の中小企業等(※PMIは原則として行わない)	事業承継やM&Aの取引・実施等に伴って開業等を行う事	
補助上限	800〜1,000万円 ※2025年3月時点での公募開始時期は未定です	買手支援枠型：600〜800万円 売却支援枠型：2,000万円 両方支援枠型：600〜800万円	PMI専門家活用枠型：150万円 事業統合投資枠型：600〜1,000万円 ※1.100万円以内を上限とし、補助上限は1,000万円とする	150万円 ※事業承継・M&Aの取引・実施等に伴って開業等を行う事
補助率	1/2・2/3 ※中小企業等のうち、小規模事業者に該当する場合：2/3	買手支援枠型：1/3・1/2、2/3 売却支援枠型：1/2・2/3 ※1.100万円以内を上限とする場合は1/3 ※2.000万円、0.500万円以内を上限とする場合は1/2、1,000万円以内を上限とする場合は1/3	PMI専門家活用枠型：1/2 事業統合投資枠型：1/2・2/3 ※中小企業等のうち、小規模事業者に該当する場合：2/3	1/2・2/3 ※事業承継・M&Aの取引・実施等に伴って開業等を行う事
対象経費	設備費、経理システム等 経理システム、印刷費、送料、材料費、労務費等	買手、売却、外注費、委託費、システム利用料、印刷費	設備費、外注費、労務費等	設備投資費、技術導入費、専門家経費、運搬費、クラウドサービス利用料、原材料費、外注費、知的財産権等関連経費、移設費用 (引取等) (※2)

○2025年3月時点での公募開始時期は未定です。
詳細は、特設サイトにてご確認ください。 
事業承継補助金 事業承継・M&A補助金特設サイト→

小規模事業者持続化補助金

- 小規模事業者の取り組み販路開拓や販路開拓の取組とあわせて行う業務効率化(生産性向上)の費用を補助
- 販路開拓・生産性向上のための機械購入や新サービス開始に伴う宣伝費用、展示会への出店などが対象

類型名	通常型	創業型
補助率	2/3(※)	2/3
補助上限	50万円	200万円
資金引上げ特例	150万円(補助上限に上乗せ)	
インボイス特例	50万円(補助上限に上乗せ)	
対象経費	機械装置等費、広報費、ウェブサイト関連費、展示会等出展費、旅費、新商品開発費、資料購入費、借料、設備処分費、委託・外注費	

※資金引上げ特例活用事業者のうち赤字事業者については3/4
【特例要件】・資金引上げ特例⇒事業場内最低賃金を+50円以上とした事業者
・インボイス特例⇒免税事業者のうちインボイス発行事業者の登録を受けた事業者

【持続化補助金の活用事例】
・観光がどう園を有する喫茶店においてフリーズドライ製品を販売するため、洗練されたパッケージデザインやリーフレットを作成。高級スーパー等の新たな販路への商談に活用。
・精密板金加工・プレス金型等の製作所が、県道沿いに看板を設置。具体的な製品を載せたことで、新規取引先の獲得に向けて高度な技術や専門性を効果的にPR。
・金属加工業を開業。ロボット溶接機械を導入することで、技術革新による事業の拡大及び生産性の向上を図る。

○第17回公募申請期間は、5/1(木)〜6/13(金)17時まで
※現在公開されている公募要領は暫定版となっており、今後公開する確定版では内容が変更となる場合がございます。
詳細は、特設サイトにてご確認ください。 
持続化補助金 小規模事業者持続化補助金特設サイト→

●補助金申請は電子申請(Jグランツ)のみとなっています。申請前に必要なGビズIDを取得しておきましょう！
※GビズID取得については(https://gbiz-id.go.jp/top/)でご確認ください。

大型船、小型船、作業船、
湾岸荷役設備、漁船、FRP船
解体承ります
鉄・非鉄屑を高価買取致します

株式会社 宮地サルベージ
多度津町堀江五丁目7番地
TEL 0877-32-4151

PCB廃棄物の収集・運搬 太陽光パネルの処分

当社にお任せ下さい!



多度津運送株式会社
TEL: 0877-33-4001
FAX: 0877-33-3629

専門家による **個別窓口相談のお知らせ**

アフターコロナへの対応や販路拡大、デジタル化、インボイス、エネルギーや物価高騰の対応など事業環境変化による経営の問題解決に向け専門家が対応します。

開催日/ **4月4・11・18・25日**
(毎週金曜/9:30~16:30)

相談員/ **中小企業診断士**
相談/ **無料**



相談予約 ☎ **33-4000**
をお願いします。

4月 当面の行事予定

14(月) 女性会総会

15(火) 青年部総会



好評発売中!

もらってうれしい 使って便利 『たどつ共通商品券』を御利用下さい。

取扱店になられていない方、
是非、加盟店に参加ください!

参加料、手数料等の費用は一切かかりません

商品券購入、加盟店参加のお問合せ ☎33-4000

『必ずチェック最低賃金! 使用者も 労働者も』

香川県最低賃金 令和6年10月2日改正 **時間額 970円**

最低賃金に関するお問い合わせ先
香川労働局賃金室 TEL087-811-8919

メールマガジン会員募集中!

セミナー、講習会、補助金、助成金、相談会等の情報をリアルタイムに配信します。

登録は tadotsucci@tadotsucci.net に空メールを送信ください。

お問合せ ☎33-4000

うらわ 今しき多度津の物語(第69回)

寄稿: 紅狛亭(こういいてい)

『湖北のおはなし 中』

米原井筒屋は、安政元年に長浜船着き場前の旅籠屋を発祥とする。明治二十二年七月一日に東海道本線(当時は官設鉄道と言った)の最終区間として米原~関ヶ原間の開業と同時に駅弁屋を始める。駅弁屋の創業時期に関しては、明治十八年創業の宇都宮駅の白木屋には及ばぬものの、現存する駅弁屋では最古参である。因みに多度津駅にあった駅弁屋・大原小富士軒の創業が明治二十三年二月であるので、若し現存していれば日本最古の駅弁屋に躍り出たであろうに、昭和五十三年四月の廃業が惜しまれる。

井筒屋の創業以来の社是は近江商人の郷らしく、「先を見て、こだわりを持って、身の丈にあった商売をする」というもので、社是通りに「近江牛ステーキ弁当」や醒ヶ井養鱒場の魚を使った「鱒の寿司」、湖北の食材を詰め込んだ「湖北のおはなし」など地元食材にこだわった名物駅弁が好評であった。

筆者も東海道新幹線に乘車する機会があると、乗車時間を調整して、米原駅で途中下車して購入していたものである。米原は日本の大動脈・東海道新幹線の駅としては例外的に簡素で、改札横にある駅弁売場に行くのに、改札員さんに事情を説明したら笑って改札を通してきていた。

比良山を背景に竹生島を浮かべる太湖、ヤマトタケル尊伝説の残る名峰伊吹山、関ヶ原の古戦場といった車窓風景と共に食する駅弁の味は格別であった。米原近辺の湖北には絵になる風景が多く、撮り鉄スポットが散在することでも知られ、鉄道マニアにとっても聖地といえる存在であり、駅弁の存在は欠かせないものであった。



米原駅駅弁「湖北のおはなし」

事務局だより

2025年1月20日から、希望する離職者の方には、離職票をマイナポータルを通じて直接、ハローワークから送ってもらえるサービスが開始されました。離職票のほか、資格喪失確認通知書および雇用保険被保険者期間等証明票も、マイナポータルを通じて送付されることとなります。サービスを利用するための条件は、「あらかじめマイナンバーをハローワークに登録していること」、「被保険者は離職の2週間程度前までにマイナンバーカードを取得し、マイナポータルの利用手続きを行うこと」、「事業主が電子申請により雇用保険の離職手続きを行うこと。*労働保険事務組合に委託されている場合も利用可能」です。これにより、事業所が離職者に郵送等を行う事務手続きが不要になり、郵送でかかっていた日数が短縮され、離職者の元に迅速に届くようになります。(小松)

新型コロナウイルスの世界的流行により、手洗いなどの衛生管理の重要性がクローズアップされました。そこで目を向けたいのが「口腔ケア」。歯周病や虫歯自体が感染症である上、口腔環境が悪化すると外から入ってくるウイルスや細菌感染のリスクも高まります。また、体のさまざまな病気との関連も指摘されており、歯周病や虫歯は感染症だけでなく、若い世代では口臭などエチケット面、高齢になると生活習慣病や認知症など、全世代にわたりさまざまな不調や病気の発症・悪化に影響するそうです。手洗いと同様に、誰もがすぐできる感染症対策を行いましょう。(平尾)

NISHIYAMA since 1890

有限会社 西山印刷所

〒764-0011 香川県多度津町栄町二丁目5-14
TEL **0877-33-0202** (代)
FAX **0877-33-1540**

ご注文お待ちしております



人も、会社も、もっと **元気に!**

中小企業退職金共済制度

- ◆ 掛金の一部を国が助成
- ◆ 掛金は全額非課税。手数料も不要
- ◆ 外部積立型なので管理が簡単
- ◆ パートさんの加入もOK



詳しくはホームページへ

中退共 検索

(独) 勤労者退職金共済機構 中小企業退職金共済事業本部
TEL.03-6907-1234 FAX.03-5955-8211