

4
2026

会
報

たどつ

TADOTSU
CHAMBER OF
COMMERCE AND
INDUSTRY MAGAZINE



第 856 号

●発行所 / 多度津商工会議所

●印刷 / (有) 西山印刷所

多度津町・多度津商工会議所・ よい仕事おこしフェア実行委員会の 連携協定に関する締結式



「よい仕事おこしフェア実行委員会の連携協定に関する締結式」

* CONTENTS *

2P ◆ 多度津町との連携協定締結式

◆ 新会員紹介

◆ 労務なんでも相談

3P ◆ AI活用に関する調査

◆ LOBO調査(2月期)

◆ 多度津町経済動向調査(第4四半期)

4P ◆ 青年部だより ◆ 女性会だより

5P ◆ 物価高騰対応商品券 ◆ 社会保険、雇用保険料率変更

◆ コラム「入社したばかりなのに」退職する若者たち

6P ◆ 経営個別相談 ◆ 令しき多度津の物語

◆ 行事予定 ◆ 事務局だより

多度津町・多度津商工会議所

よい仕事おこし実行委員会の 包括連携に関する協定書締結式

3月5日(木)に多度津町・多度津商工会議所・よい仕事おこしフェア実行委員会の包括連携に関する協定書締結式が執り行われた。協定の締結による取り組みとして、地域の特産品を原料の一部として使ったカステラ及びオリジナルのクラフトビールの製作を行った。

クラフトビールの醸造は、高松信用金庫 多度津支店と当所が連携して製作し、多度津町の町花・町木である桜(関山)を原料の一部に使用している。



新会員紹介

入会ありがとうございました!

事業所	代表者	所在地	事業内容
ハマ建設	濱上 大輔	多度津町東新町9番6-5号	リフォーム工事
CURVA BLU	細川 昇平	多度津町本通2丁目6-45 カトリアビル101	飲食店

「労務なんでも相談」のご案内

労務のお悩み、
専門家に
相談して
みませんか



開催日	毎月第1・3 火曜日 13:00-17:00 <small>※祝日と重なる場合、ご希望の日時にて調整いたします</small>
会場	多度津商工会議所 1F 相談室
対象	事業主、人事労務担当者等
費用	無料 ※相談時間は原則60分
相談員	社会保険労務士

◎就業規則、賃上げ、ハラスメント、労使トラブル、助成金、社会保険、年金など
労務に関するご相談に社会保険労務士が対応いたします。

労働時間・残業



賃上げ対応



ハラスメント対策



採用・退職トラブル



助成金活用



要予約

◎ご相談は予約制です。必ず事前に予約をお願いします!

※予約がない場合、対応できませんのでご注意ください。

相談予約、お問合せは ☎33-4000

企業におけるAI活用に関するアンケート調査

デジタル化は、一部業務に導入、全社的に進んでいるとの回答が100%。AI利用について、利用している、試験的に利用している企業は67%。利用の目的は、業務効率化44%、次いで人手不足対応、コスト削減が15%同数挙げられた。利用効果について55%が効果があると回答。今後の課題は、セキュリティや情報漏洩19%、次いで詳しい人材がない、自社業務に合った活用法がわからないが15%同率で挙げられた。AIに関しての支援ニーズは、導入事例の紹介28%、次いで研修・セミナー、補助金・支援制度が同率で24%となっている。

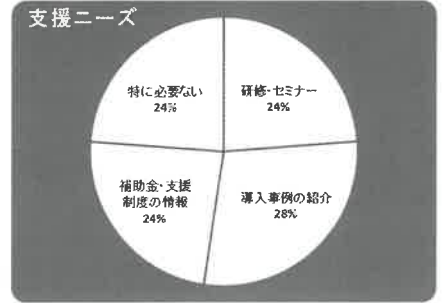
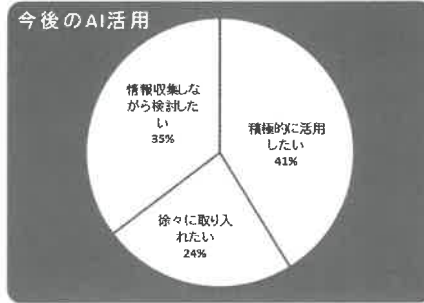
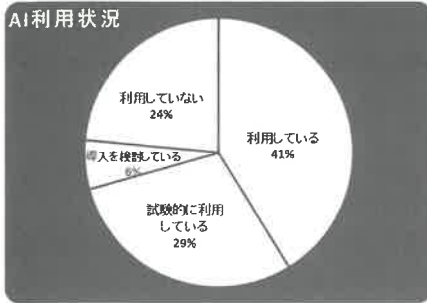

アンケート調査結果

- **デジタル化:** 一部72%、全体28%
- **AI利用:** 利用39%、試験的利用28%
導入検討6%、利用していない28%
- **利用用途:** 文書、資料作成32%
新企画・アイデア出し25%、
マーケティング7%、顧客対応7%
データ分析18%、システム開発11%
- **利用目的:** 業務効率化44%
人手不足対応17%、コスト削減17%
新アイデア・企画創出14%
競争力強化8%
- **利用効果:** 非常にある33%、ある程度ある22%
あまり効果を感じない11%
まだ判断できない33%
- **課題:** 使い方がわからない15%
詳しい人材がない15%、
セキュリティが不安19%、コストが高い12%、
自社運用法が分からない15%、特になし23%
- **今後の対応:** 積極的に活用39%、徐々に導入28%
情報収集して検討33%
- **支援希望:** 研修・セミナー22%、導入事例紹介30%
補助金・支援制度26%

LOBO調査(早期景気観測) 2026年2月結果

[日商LOBO調査ホームページ] <https://cci-lobo.jcci.or.jp/>

業況DIは、設備投資需要が
けん引し3カ月ぶりに改善。
先行きは、物価高対策等への
期待感から明るい兆し。

全国の概況(全産業)

業種別(全国)	建設	製造	卸売	小売	サービス				
業況(前月比)	↑	↑	→	→	→				
ブロック	北海道	東北	北陸信越	関東	東海	関西	中国	四国	九州
業況	↓	→	↑	↑	↑	↑	↑	→	↑

多度津町経済動向調査

第4四半期調査結果(R8.1~3月)

業況は改善するも物価高騰から消費マインドの低下を招き予断を許さない状況にある。来期見通しは先行き不透明さから期待感なく慎重な見方。

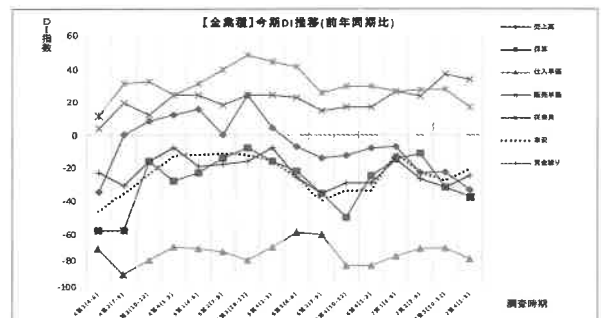

【業種別業況】

	製造	建設	卸・小売	サービス
今期	↑	↑	↑	↓
来期予測	→	→	↓	↓

青年部だより

多度津商工会議所青年部

YEG Young Entrepreneurs Group Tadotsu

2月14日にそらとたべるthreeにて婚活事業を行いました。婚活事業は多度津町の人口を増やそうと毎年青年部で企画しております。

当日は参加者に素敵な景色を眺めながら食事を食べていただいたり、マジョリティゲームを行ったり和気あいあいとした雰囲気楽しんでいただきました。

今回の婚活でも無事にカップルが誕生しました。

新入会員募集!

多度津YEGでは今年度も新規会員を随時募集しております。

様々な異業種の青年経済人と共に切磋琢磨しながら自らの経営感覚を養い、絆を深め、自社と多度津町を盛り上げる活動をしています。是非、多度津YEGへご入会ください!

女性会だより

香川県商工会議所女性会連合会 正副会長会

2月24日、県連の正副会長会が高松商工会議所で開催され、県下6つの女性会の会長が出席しました。はじめに、各女性会からそれぞれの事業活動について報告がありました。

続いて、令和8年度の事業計画について意見交換が行われました。令和9年度には四国大会が香川県で開催される予定であることから、今年度の県連総会の会場をオークラホテル丸亀から高松商工会議所へ変更し、その分の費用を少しでも四国大会の開催に役立てようという案が出され、採択されました。

また、県連年会費の改定についても話し合われ、昨今の物価高騰の影響を踏まえ、会費の見直しが行われました。その結果、当会では会費を20,000円から30,000円へ改定することとなりました。



第25回『女性起業家大賞』募集

全国約2万の女性経営者のネットワークを持つ全国商工会議所女性会連合会は、起業という選択によって自らの活躍の場と地域の雇用を創出し、多様化する消費者ニーズをつかむビジネスを展開されている女性起業家を表彰する『女性起業家大賞』を2026年度も実施してまいります。奮ってご応募ください。

対象

創業期(創業から10年未満)の女性経営者で、日々、経営革新・創意工夫に果敢に取り組み、他の女性経営者の範となる企業経営・事業展開・事業発展等に実績を挙げている方。
本大賞における創業とは、以下のとおりです。

- (1) 事業を営んでいない個人が、経営者(個人事業主)として、新たに事業を開始すること。
- (2) 事業を営んでいない個人が、新たに法人を設立し、経営者(法人の代表者)として事業を開始すること。

応募締切

2026年5月15日(金)

ご連絡・お問い合わせ先

日本商工会議所 総務部 (全国商工会議所女性会連合会事務局)
Tel:03-3283-7829

NISHIYAMA since 1890

有限会社 西山印刷所

〒764-0011 香川県多度津町栄町二丁目5-14

TEL 0877-33-0202 (代)

FAX 0877-33-1540

ご注文
お得意
しております



人も、会社も、もっと元気に!

中退共 小企業退職金共済制度

- ◆ 掛金の一部を国が助成
- ◆ 掛金は全額非課税。手数料も不要
- ◆ 外部積立型なので管理が簡単
- ◆ パートさんの加入もOK



詳しくはホームページへ

中退共

検索

(独) 勤労者退職金共済機構 中小企業退職金共済事業本部
TEL.03-6907-1234 FAX.03-5955-8211

令和8年度 多度津町物価高騰対応商品券の配布について

多度津町では物価高騰の影響を受けた生活者や事業者を支援するため、商品券を配布します。当所では、多度津町から委託され、事業者様からの換金業務を受託して協力いたします。



概要

- 1人につき1万円分の商品券(額面1,000円×8枚、500円×4枚)
- 配布は、ゆうパックにて4月中旬～5月末の配達予定
- 使用期限は、令和8年9月30日(水)まで(商品券到着日より使用可)

事業者の皆様へ

商品券の新規取り扱い申請や換金に関するお問合せ、当所☎33-4000まで

お問合せコールセンター(多度津町役場内)

☎0877-33-1114

8:30-17:15(土日祝日は除く)

令和8年3月分(4月納付分)から健康保険料率、介護保険料率が変わり、子ども・子育て支援金制度がはじまります

健康保険料率

10.21% → 10.02%

介護保険料率

1.59% → 1.62%

子ども・子育て支援金
(令和8年4月分より新たにスタート)

0.23%

全国健康保険協会 香川支部

協会けんぽ <https://www.kyoukaikenpo.or.jp/>

香川支部 TEL087-811-0570

令和8年度 雇用保険料率のご案内

令和8(2026)年4月1日から令和9(2027)年3月31日までの雇用保険料率は以下のとおりです。

事業の種類	負担者		失業等給付・育児休業給付の保険料率	雇用保険二事業の保険料率	①+② 雇用保険料率
	① 労働者負担 (失業等給付・育児休業給付の保険料率のみ)	② 事業主負担			
一般の事業	5 / 1,000	8.5 / 1,000	5 / 1,000	3.5 / 1,000	13.5 / 1,000
(令和7年度)	5.5 / 1,000	9 / 1,000	5.5 / 1,000	3.5 / 1,000	14.5 / 1,000
農林水産・ 清酒製造の事業	6 / 1,000	9.5 / 1,000	6 / 1,000	3.5 / 1,000	15.5 / 1,000
(令和7年度)	6.5 / 1,000	10 / 1,000	6.5 / 1,000	3.5 / 1,000	16.5 / 1,000
建設の事業	6 / 1,000	10.5 / 1,000	6 / 1,000	4.5 / 1,000	16.5 / 1,000
(令和7年度)	6.5 / 1,000	11 / 1,000	6.5 / 1,000	4.5 / 1,000	17.5 / 1,000

(枠内の下段は令和7年4月～令和8年3月の雇用保険料率)

「入社したばかりなのに」退職する若者たち

「退職代行に見る、いまどきの働き方」
春。多くの企業で新入社員が社会人としての第一歩を踏み出す季節です。しかし近年、その「スタート」のすぐ後に会社を去る若者が増えています。

退職の意思を本人に代わって会社へ伝えるサービス、退職代行。ある事業者によると、4月に入ってから新卒者からの依頼が急増し、一日の依頼の中で新卒が占める割合が大きくなっているとのこと。入社からわずか数日で退職の相談が寄せられるケースもあり、まさに時代の変化を象徴する出来事と言えるでしょう。

なぜ、入社したばかりで退職を決断するのでしょうか。主な理由として挙げられるのは、「入社前に聞いていた条件と実際の仕事内容の違い」や「想像していた職場とのギャップ」です。求人情報や面接で受けた印象と、実際の職場環境が大きく異なっていた場合、早い段階で見切りをつけるという判断に至るようです。

一方で、世間の反応はさまざまです。「自分で辞めると言うのも社会人の責任ではないか」という声がある一方で、「無断欠勤よりも、サービスを使ってでも意思を伝えてくれる方が企業としても分かります」という意見もあります。企業側にとっても、一人を採用するためには多くの時間と費用がかかっているだけに、複雑な思いがあるのは確かでしょう。

退職代行の利用が広がっている背景には、若い世代のストレス耐性の変化だけでなく、働き方や価値観の変化もあると言われます。終身雇用を前提とした時代から、より自分に合った働き方を探す時代へ。職場との「ミスマッチ」を早く解消しようとする姿勢が強まっているのかもしれない。

ただし、問題はどちらか一方にあるとは限りません。企業が良い面だけを強調しすぎれば、入社後の落差は大きくなります。一方で、働く側が過度な期待を抱きすぎれば、小さな違和感でも大きな失望につながります。

新卒の退職は、個人の問題に見えながら、実は「企業と働き手の相互理解」という大きな課題を映し出しています。新しい時代の採用と職場づくりには、互いに「ありのまま」を伝え合う姿勢がこれまで以上に求められているのかもしれない。



専門家
による

個別相談のご案内

経営、労務に関する問題解決に向け、専門家が相談に対応します。お気軽にご利用ください。

経営
相談

開催日/ **4月9・11・18・24日**
(9:30~16:30)
相談員/ **中小企業診断士**

労務
相談

開催日/ **4月7・14日**
第1・3火曜(13:00~17:00)
相談員/ **社会保険労務士**



相談は予約をお願いします
☎33-4000

4月 当面の行事予定

- 14(火) 青年部総会
- 27(月) 女性会総会



好評発売中!

もらってうれしい! 使って便利! 『たどつ共通商品券』を御利用下さい。

取扱店になられていない方、
是非、加盟店に参加ください!

参加料、手数料等の
費用は一切
かかりません

商品券購入、加盟店参加のお問合せ **☎33-4000**

『必ずチェック最低賃金! 使用者も 労働者も』

香川県最低賃金 令和7年10月18日改正 **時間額 1,036円**

最低賃金に関するお問い合わせ先
香川労働局賃金室 TEL087-811-8919

メールマガジン 会員募集中!

登録
無料

お問合せ **☎33-4000** ✉ tadotsucci@tadotsucci.net

うわ

令しき多度津の物語(第81回)

寄稿: 紅猫亭(こういいてい)

「馬のお話 ③」

大和朝廷により中央集権国家が生まれると、統治のために都から地方に伸びる官道が整備されます。官道には駅屋(うまや)が置かれ、馬が常備されます。四国においては東西に伸びる南海道が敷かれ、讃岐国多度郡には甕井(みかい)という駅屋が置かれたとありますが、この甕井駅の所在地については所説あり、多度津町三井もその候補の一つです。

官道を通じて献上品の運搬や勅使の往来が馬で都と地方を運ぶ。時代が下り、荘園や領地からの年貢の輸送に馬が活用され、戦が起これば軍用馬として活躍します。

天下泰平の時代となると、街道は更に整備され人や物資の往来が盛んになる。更に海上輸送も盛んになるも、陸路はやはり牛と馬。

明治になり鉄道が施設されると鉄道輸送が増えますが、鉄道の恩恵を受けない場所はやはり牛馬が主役。

幕末以降多度津湊は讃岐一の湊として北前船などの大型船が出入りし、県下で初めての鉄道も明治22年に多度津から丸亀・琴平へ鉄路が伸びますが、瀬戸内海の対岸や東の大阪・徳島方面、西の松山・九州方面は以前海上輸送が主役でした。

但し、内陸部の高知方面や高知方面から松山方面の物資輸送のための道路がありません。その輸送路を補完するために建設されたのが、大久保謙之丞が尽力した四国新道。多度津湊を起点に四国山地へ向かう四国新道の開通後は大量の物資の運搬が可能となりますが、輸送手段は勿論牛馬。自動車が運搬の主役になるまで続きました。

年がばれてしまいますが、筆者の幼い頃には街中に馬が往来し、道に馬糞が転がっていました。



昭和の荷馬車

事務局だより

「独身税」とは、2026年4月から導入される「子ども・子育て支援金制度」の俗称で、正式な制度名ではなく、独身者だけに課せられる税金というわけではありません。子ども・子育て支援金制度は、少子化対策の一環として、子育て世代を支援する新しい仕組みです。

健康保険料、国民健康保険料、後期高齢者医療保険料に上乘せする形で徴収され、独身・既婚・子どもの有無にかかわらず、公的医療保険に加入する全世帯が負担する制度とされています。支援金の徴収は2026年(令和8年)4月分の保険料から始まり、令和8年度から令和10年度までに段階的に導入される予定です。

この制度が「独身税」と呼ばれる理由は、子育てをしていない独身者や子どもがいない世帯も支援金を徴収されるからです。独身税と呼ばれる子ども・子育て支援金制度が導入することになった背景には、日本の少子化、人口減少問題があります。出生数や合計特殊出生率が年々減少し、少子化問題が深刻化していますが、これらの問題は晩婚化や晩産化の進行が原因と考えられています。

結婚や出産、育児には多額の費用がかかるため、自分の収入や経済状況を考えて、なかなか結婚や出産に踏み切れない若者がふえているのでしょうか。また、今は価値観の多様化で、あえて結婚や出産を選ばない人がふえてきているのも要因のひとつと考えられます。(在間)

大型船、小型船、作業船、
湾岸荷役設備、漁船、FRP船
解体承ります
鉄・非鉄屑を高価買取致します

株式会社 宮地サルベージ
多度津町堀江五丁目7番地
TEL 0877-32-4151

PCB廃棄物の収集・運搬 太陽光パネルの処分

当社にお任せ下さい!



多度津運送 株式会社
TEL: 0877-33-4001
FAX: 0877-33-3629